

老人安養及遠距照顧系統建議書

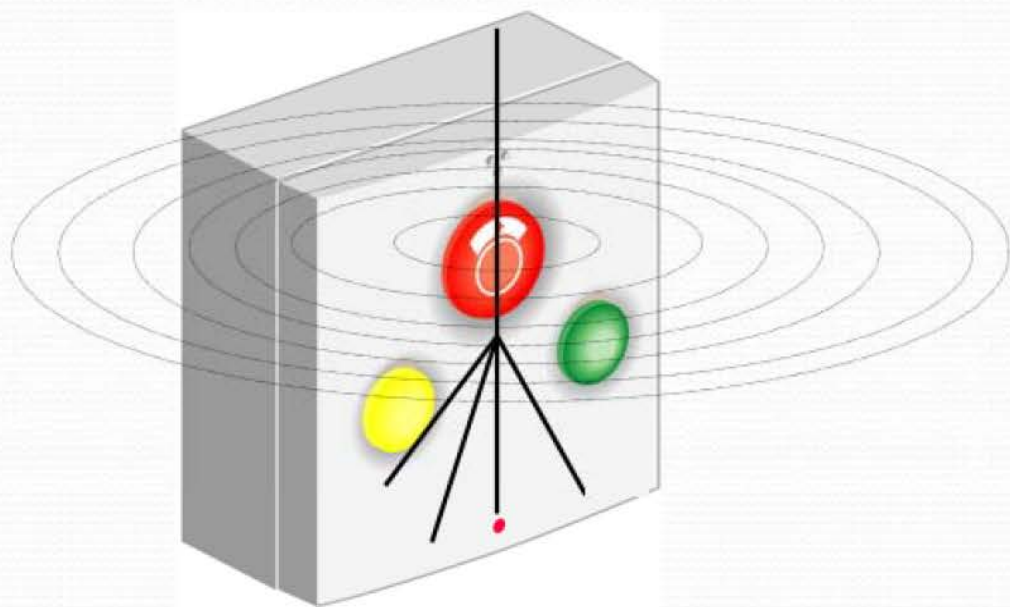

圓泰科技有限公司

居家看護、醫院及安養中心

- 對於網路通訊系統的需求!!

各類有線無線通訊整合

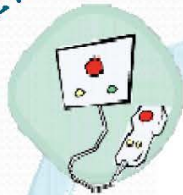

網路/訊息資訊整合



行動通訊群呼的需求



高效率及穩定安全監控系統



圓泰科技有限公司

遠距看護以及緊急群呼系統需求對象

老人照護

外傭管理

安養中心管理

幼兒成長照護

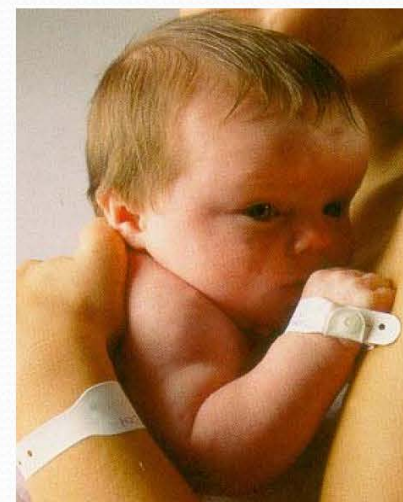

圓泰科技有限公司

零時差的愛

- 遠距照護服務

◎ 影音雙向安全照護系統



圓泰科技有限公司

遠端監控及語音通報系統架構圖



行動/遠端用戶設備



遠端監控軟體



09**-*****
行動電話

PC/NoteBook
Skype軟體電話

雲端通訊服務



遠端視訊
監控路由

網路Internet



語音群呼 SERVER
影音備存 SERVER
資料庫



家中/安養中心端設備



求救拉繩



0932-123456
呼叫對講盤1

0932-654321
呼叫對講盤2



圓泰科技有限公司

範例一 整合門禁管理系統：

使用者可自行選擇門禁管理設備，透過Web進入操作模

式，查詢人員進出記錄，並截錄事件發生時之動態影像錄存。

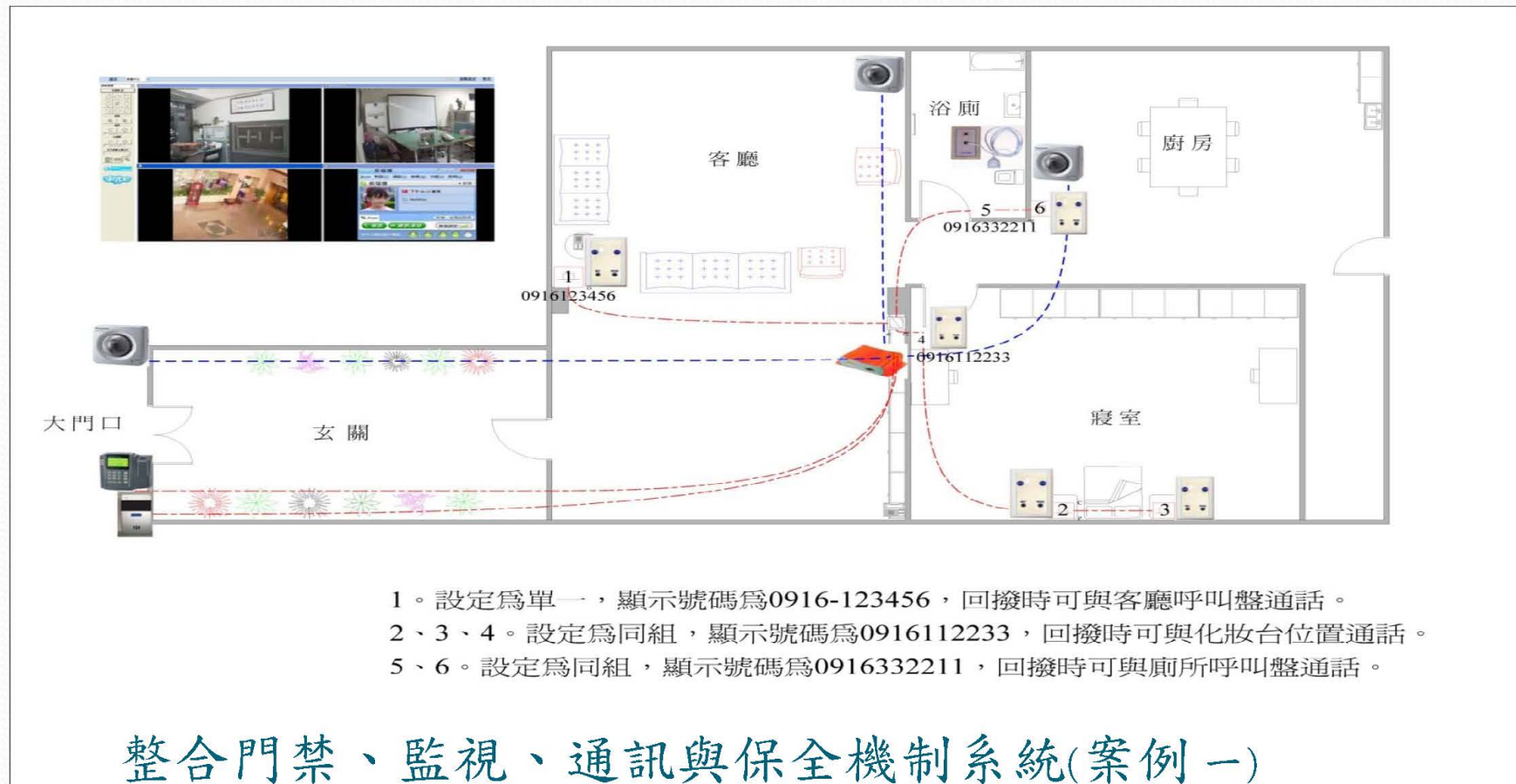

遠距看護系統特色說明(一)

零時差的愛服務系統

登錄

登入零時差的愛服務系統

帳號：

密碼：

語言：

零時差的愛。| 遠端影音監控系統
NVR multi Manager

2. 使用者可隨時依照需求，更改被呼叫者行動電話號碼，如為**緊急呼叫功能**需求可增設通話錄音服務。



圓泰科技有限公司

特色(一)線上即時查詢通聯時間或緊急通話錄音

- ▶ 零時差的愛
- 系統設定
- 通話紀錄
- 網路攝影
- 網路錄影
- ▶ 連線查詢
- 連線紀錄
- ▶ 系統設定
- 權限管理

通話紀錄									
用戶名稱:		圓泰科技-demo							
去電號碼:									
開始時間:		2012-08-01							
結束時間:		2012-08-31							
<input type="button" value="查詢"/>									
序	發話號碼	去電號碼	狀態	開始時間	接通時間	結束時間	總秒數	計費秒	錄音
1	926085811	8000	NO ANSWER	2012-08-01 13:53:33	2012-08-01 13:53:45	2012-08-01 13:53:45	12	0	-
2	926085811	0939353853	ANSWERED	2012-08-01 13:53:33	2012-08-01 13:53:45	2012-08-01 13:54:21	48	36	🔊
3	926085811	0939353853	NO ANSWER	2012-08-01 14:10:20	2012-08-01 14:10:27	2012-08-01 14:10:27	7	0	-
4	926085811	8000	ANSWERED	2012-08-01 14:10:20	2012-08-01 14:10:27	2012-08-01 14:10:46	26	19	🔊
5	8000	926085811	ANSWERED	2012-08-01 16:23:53	2012-08-01 16:23:59	2012-08-01 16:24:27	34	28	🔊
6	8000	926085811	ANSWERED	2012-08-01 16:25:24	2012-08-01 16:25:30	2012-08-01 16:26:14	50	44	🔊
7	8000	926085811	ANSWERED	2012-08-03 13:57:43	2012-08-03 13:57:50	2012-08-03 13:58:30	47	40	🔊
8	926085811	8000	NO ANSWER	2012-08-03 13:58:32	2012-08-03 13:58:43	2012-08-03 13:58:43	11	0	-
9	926085811	0939353853	ANSWERED	2012-08-03 13:58:32	2012-08-03 13:58:43	2012-08-03 13:58:53	21	10	🔊
10	0931662233	926085811	ANSWERED	2012-08-06 15:28:30	2012-08-06 15:28:38	2012-08-06 15:29:12	42	34	🔊
11	0931662233	926085811	ANSWERED	2012-08-06 15:30:56	2012-08-06 15:31:03	2012-08-06 15:31:16	20	13	🔊
12	0926085812	926085811	ANSWERED	2012-08-06 17:46:34	2012-08-06 17:46:41	2012-08-06 17:46:52	18	11	🔊
13	8000	926085811	ANSWERED	2012-08-07 14:31:47	2012-08-07 14:31:53	2012-08-07 14:34:49	182	176	🔊
14	8000	926085811	ANSWERED	2012-08-07 14:35:14	2012-08-07 14:35:21	2012-08-07 14:36:15	61	54	🔊
15	8000	926085811	ANSWERED	2012-08-07 14:36:23	2012-08-07 14:36:38	2012-08-07 14:36:58	35	20	🔊
16	8000	926085811	ANSWERED	2012-08-07 14:37:45	2012-08-07 14:38:10	2012-08-07 14:42:01	256	231	🔊
17	8000	926085811	ANSWERED	2012-08-08 10:45:54	2012-08-08 10:46:00	2012-08-08 10:47:01	67	61	🔊
18	8000	926085811	ANSWERED	2012-08-08 10:50:38	2012-08-08 10:50:44	2012-08-08 10:51:21	43	37	🔊
19	926085811	8050	NO ANSWER	2012-08-08 10:51:36	2012-08-08 10:51:50	2012-08-08 10:51:50	14	0	-
20	926085811	8000	NO ANSWER	2012-08-08 10:51:36	2012-08-08 10:51:50	2012-08-08 10:51:50	14	0	-
21	926085811	0988778674	ANSWERED	2012-08-08 10:51:36	2012-08-08 10:51:50	2012-08-08 10:51:59	23	9	🔊
22	0918113314	926085811	NO ANSWER	2012-08-08 15:49:34	2012-08-08 15:49:37	2012-08-08 15:49:37	3	0	-
23	926085811	8050	NO ANSWER	2012-08-09 13:55:36	2012-08-09 13:55:42	2012-08-09 13:55:42	6	0	-
24	926085811	8000	NO ANSWER	2012-08-09 13:55:36	2012-08-09 13:55:42	2012-08-09 13:55:42	6	0	-
25	8000	926085811	ANSWERED	2012-08-10 14:48:03	2012-08-10 14:48:09	2012-08-10 14:48:36	33	27	🔊
26	8000	926085811	ANSWERED	2012-08-11 10:39:04	2012-08-11 10:39:10	2012-08-11 10:39:36	32	26	🔊
27	926085811	8000	NO ANSWER	2012-08-11 11:05:23	2012-08-11 11:05:39	2012-08-11 11:05:39	16	0	-
28	926085811	0923068111	ANSWERED	2012-08-11 11:05:23	2012-08-11 11:05:39	2012-08-11 11:05:52	29	13	🔊
29	926085811	8050	NO ANSWER	2012-08-13 18:09:38	2012-08-13 18:09:44	2012-08-13 18:09:44	6	0	-
30	926085811	8000	ANSWERED	2012-08-13 18:09:38	2012-08-13 18:09:44	2012-08-13 18:09:58	20	14	🔊
31	926085811	8050	NO ANSWER	2012-08-13 20:01:55	2012-08-13 20:02:10	2012-08-13 20:02:10	15	0	-
32	926085811	8000	ANSWERED	2012-08-13 20:01:55	2012-08-13 20:02:10	2012-08-13 20:02:56	61	46	🔊
33	8000	926085811	ANSWERED	2012-08-13 20:03:12	2012-08-13 20:03:18	2012-08-13 20:05:53	161	155	🔊



遠距看護系統特色說明(二)

零時差的愛。 | 遠端影音監控系統
NVR multi Manager

1. 配合遠傳電信公司，**緊急群呼功能**，可立即群呼五方行動電話，只要其中一人應答便可與緊急呼叫盤雙向通話。



特色(二) 透過Web 服務機制更改群呼對象(包含市話、行動電話...等)

amitie 歡迎您使用 零時差的愛服務系統

繁體中文 退出

系統設定

回撥號碼

回撥設定: (任意) 任何電話皆可撥入
(拒絕) 任何電話皆不可撥入
(限制) 只限定撥出號碼者, 才可撥入

撥出號碼 1	8000
撥出號碼 2	0422616822
撥出號碼 3	0911993977
撥出號碼 4	0926706609
撥出號碼 5	0958326606

備註

0926085811

呼叫盤主叫端顯示呼叫號碼

確認送出



遠距看護系統特色說明(三)

零時差的愛。| 遠端影音監控系統
NVR multi Manager

3.全天候同步錄音/錄影之服務機制。



圓泰科技有限公司

特色 (三.1) 具備四迴路網路錄影主機

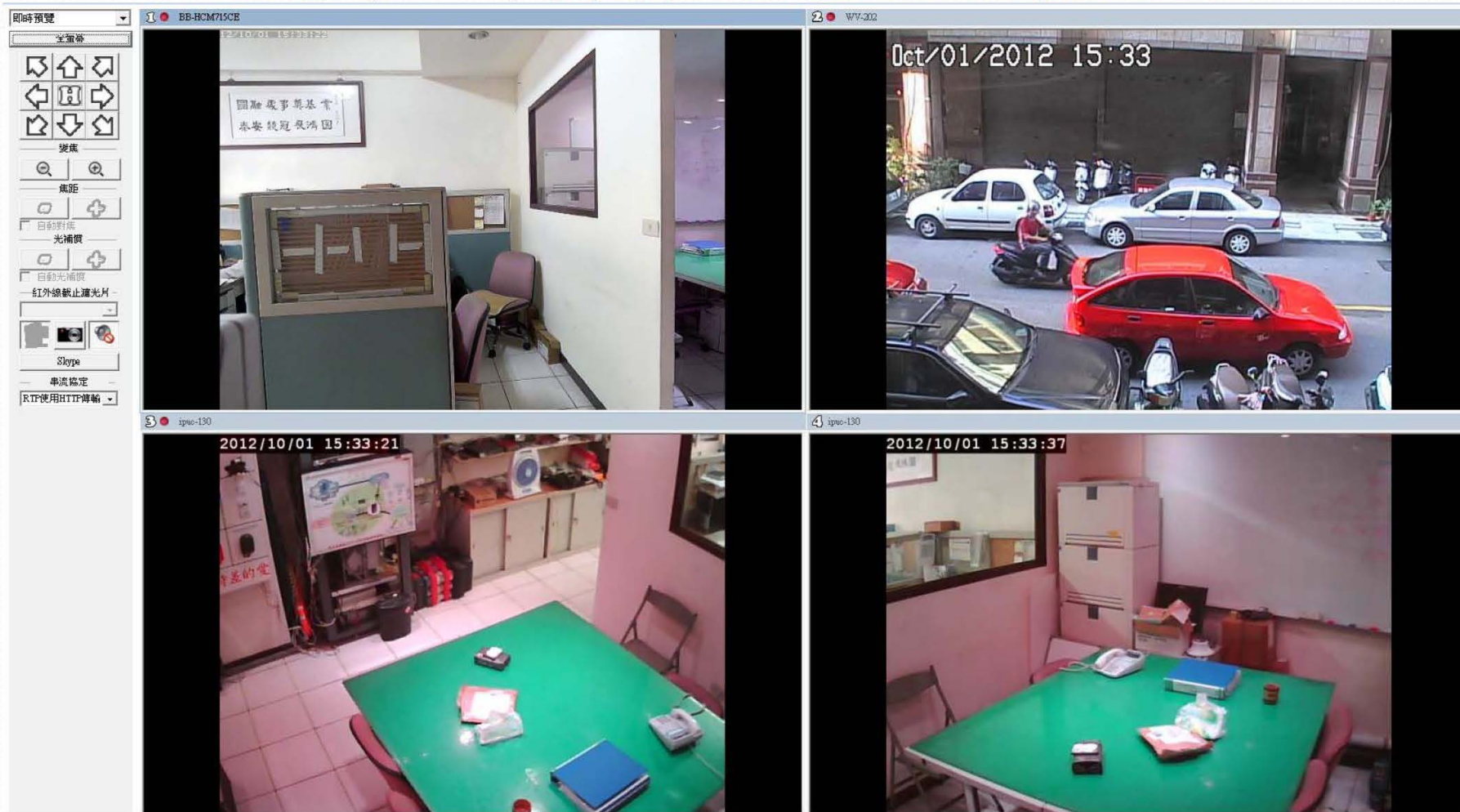

圓泰科技有限公司

遠距看護系統特色說明(四)

零時差的愛。| 遠端影音監控系統
NVR multi Manager

4. 可使用**智慧型手機**控制攝影機鏡頭，包含水平與垂直旋轉或影像放大(Zoom)等功能。



圓泰科技有限公司

特色 (四) 網路攝影機，滑鼠點到哪，鏡頭跟到哪，操作便利。

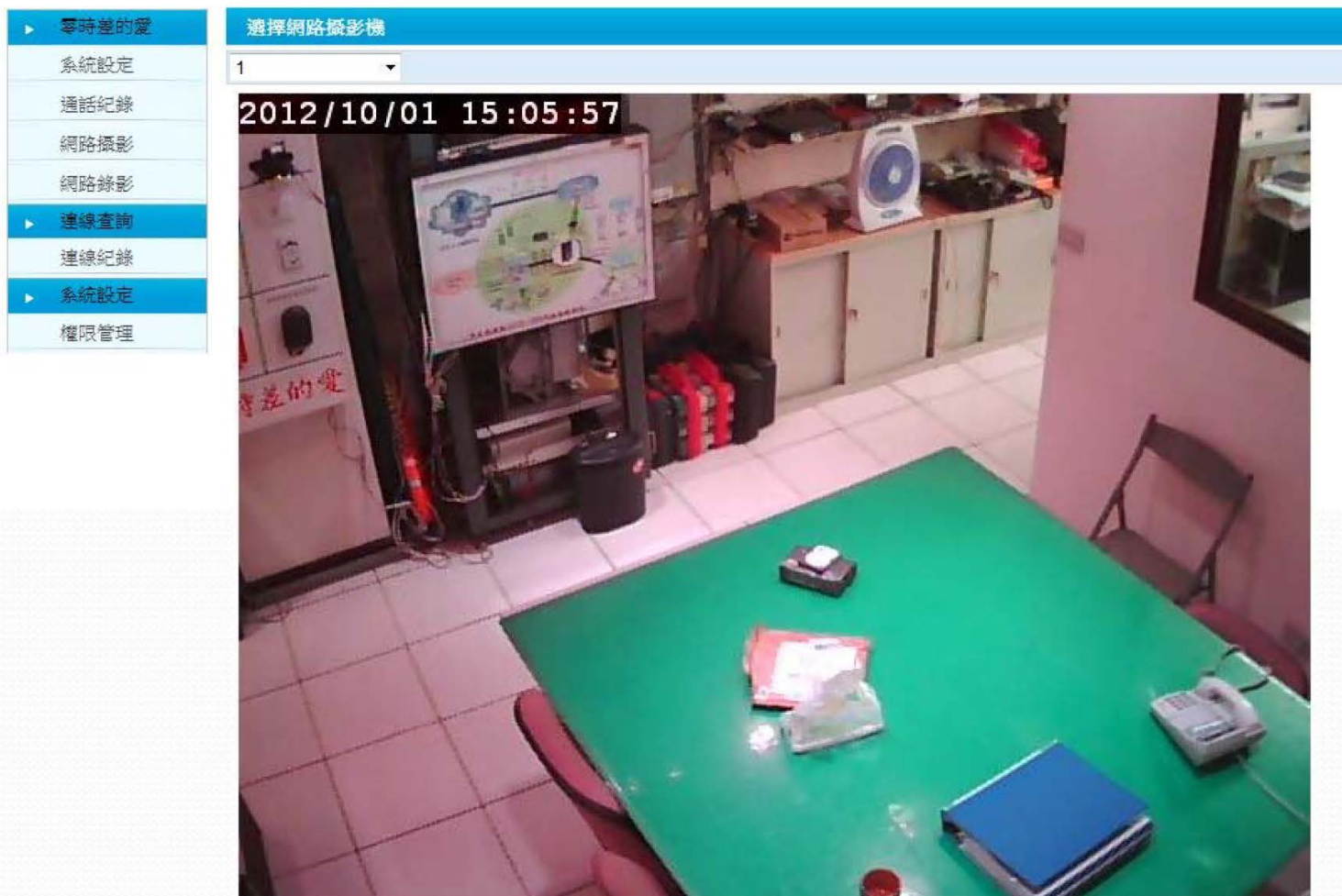

圓泰科技有限公司

特色 (四) Web網站登入，皆有紀錄提供詢

amitie 歡迎您使用 零時差的聲服務系統

繁體中文 退出

序	使用者名稱	登入ip	開始時間	結束時間
1	amitie	203.67.167.102	2012-09-02 11:40:15	2012-09-03 13:39:49
2	amitie	211.20.234.1	2012-09-03 16:22:01	2012-09-03 16:32:30
3	amitie	211.20.234.3	2012-09-03 16:36:53	2012-09-03 16:38:40
4	amitie	211.20.234.3	2012-09-03 16:38:40	2012-09-03 16:40:34
5	amitie	211.20.234.3	2012-09-03 17:31:06	2012-09-03 17:31:15
6	amitie	211.20.234.3	2012-09-03 17:41:30	2012-09-03 21:33:46
7	amitie	36.233.105.89	2012-09-03 21:38:59	2012-09-03 21:48:47
8	amitie	60.249.18.46	2012-09-04 23:06:56	2012-09-04 23:26:13
9	amitie	60.249.18.46	2012-09-05 14:12:42	2012-09-05 18:00:20
10	amitie	60.249.18.46	2012-09-05 18:20:16	2012-09-05 18:20:18
11	amitie	60.249.18.46	2012-09-05 18:30:04	2012-09-07 10:38:41
12	amitie	60.249.18.46	2012-09-08 11:45:45	2012-09-08 11:46:04
13	amitie	60.249.18.46	2012-09-11 11:12:06	2012-09-11 15:06:38
14	amitie	60.249.18.46	2012-09-11 21:38:39	2012-09-11 21:41:48
15	amitie	42.66.61.34	2012-09-12 12:02:35	2012-09-12 14:09:53
16	amitie	42.66.61.34	2012-09-12 14:12:04	2012-09-12 14:15:15
17	amitie	223.140.47.231	2012-09-14 10:24:24	2012-09-14 11:12:59
18	amitie	61.218.232.168	2012-09-14 11:18:21	2012-09-14 11:19:47
19	amitie	61.218.232.168	2012-09-14 11:39:19	2012-09-14 11:40:43
20	amitie	61.218.232.168	2012-09-14 14:17:12	2012-09-14 14:24:26
21	amitie	223.140.47.231	2012-09-14 14:24:51	2012-09-20 14:39:11
22	amitie	210.242.86.175	2012-09-20 14:45:36	2012-09-20 14:48:11
23	amitie	60.249.18.46	2012-09-20 17:25:46	2012-09-20 17:27:03
24	amitie	60.249.18.46	2012-09-21 20:54:00	2012-09-21 20:56:03
25	amitie	60.249.18.46	2012-09-28 12:01:08	2012-09-28 19:04:01
26	amitie	60.249.18.46	2012-09-28 19:04:01	2012-09-28 19:04:06
27	amitie	27.241.186.26	2012-09-30 12:45:00	2012-09-30 12:50:01
28	amitie	27.241.186.26	2012-09-30 12:55:15	2012-09-30 13:18:31
29	amitie	27.241.186.26	2012-09-30 13:39:00	2012-09-30 13:55:19
30	amitie	60.249.18.46	2012-10-01 08:45:23	2012-10-01 08:46:32
31	amitie	60.249.18.46	2012-10-01 11:42:41	2012-10-01 11:49:57
32	amitie	60.249.18.46	2012-10-01 13:30:15	2012-10-01 13:32:12



Skype 影音雙向通訊整合

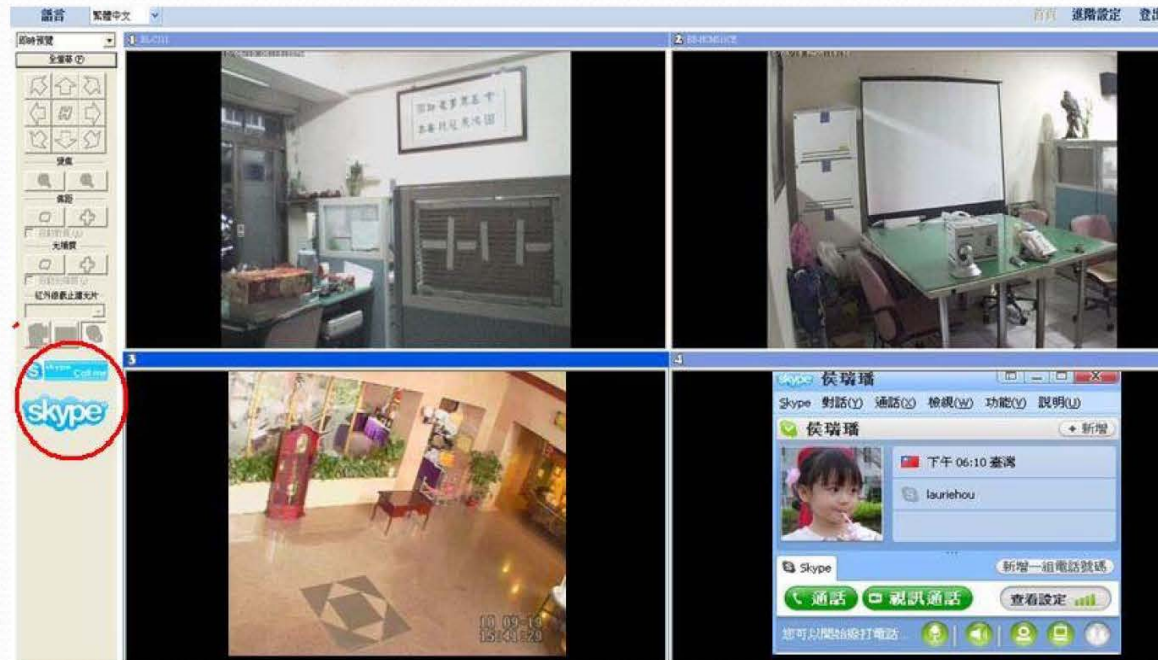

- ◎ NVR 主機內建Skype 通訊軟體，可整合Skype相關軟硬體通訊設備，即可影音雙向通話。
- ◎ 可整合行動電話(GSM)及相關通訊設備，使得用戶僅須按下**緊急通話鈕**，即可透過本系統對外雙向群呼，包含SKYPE、070網路電話、09xx行動電話，固網市話...



Thanks for your attention!



圓泰科技有限公司